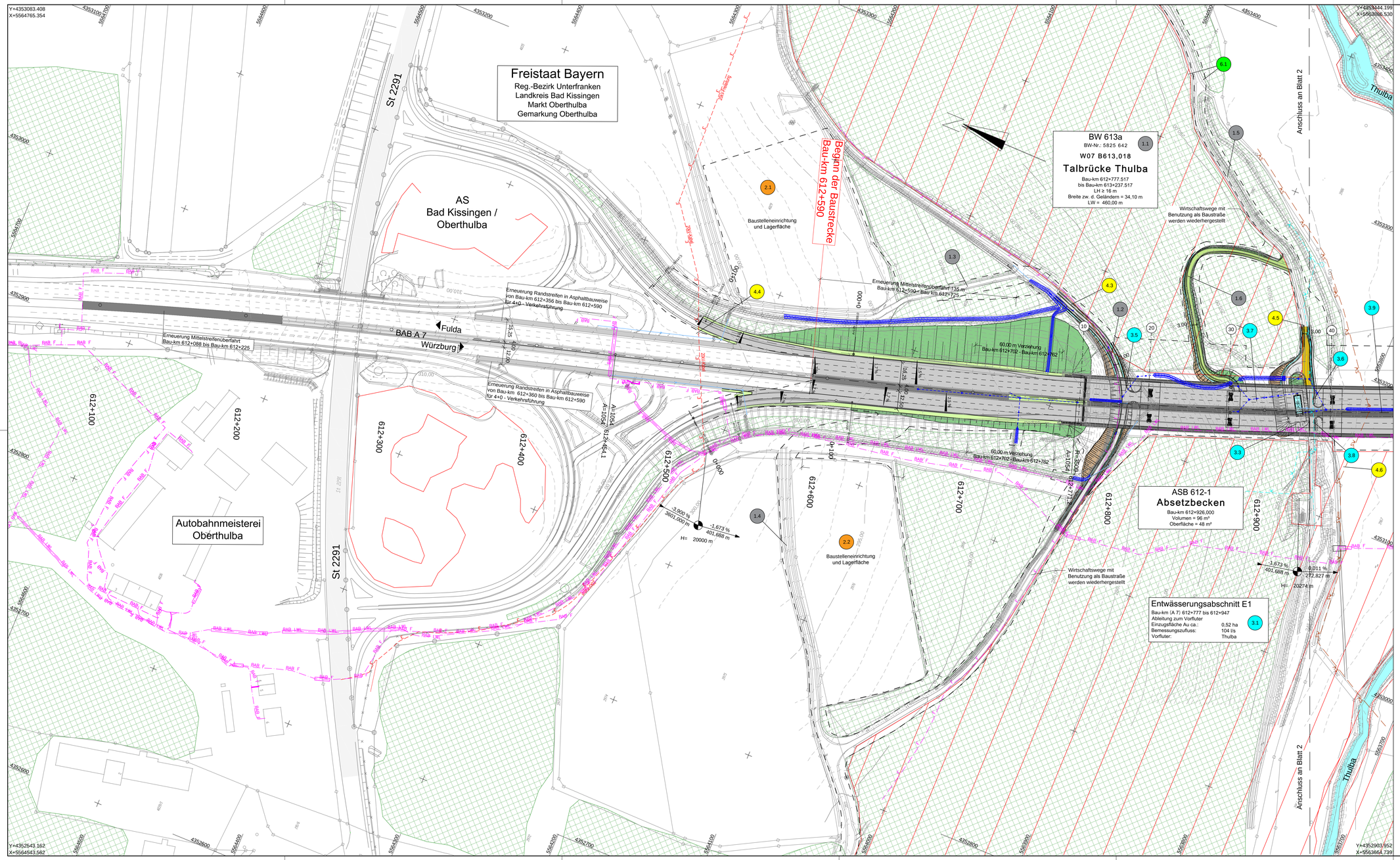

ZEICHENERKLÄRUNG

Planung

- Straßenebenflächen
- Einschnittsböschung
- Mulde
- Bankett
- Richtungsfahrbahn mit Fahrstreifenaufteilung
- Mittelstreifen, Achse
- Richtungsfahrbahn
- Bankett
- Dammböschung
- Mittelstreifenüberfahrt
- Wirtschaftsweg (Asphaltdeckschicht)
- Wirtschaftsweg (wassergebunde Deckschicht)
- Wirtschaftsweg (unbefestigt)
- Entwässerungsgraben mit Fließrichtung
- Brücke mit Widerlager

- 200 m — Neigungsbrechpunkt mit Angabe von Ausrundungshalbmesser, Längsneigung und Abstand zum nächsten Neigungsbrechpunkt
- Gradientenhochpunkt
- Gradiententiefpunkt
- 2,5 % — Querneigung

Leitungstrassen:

vorhanden: / geplant:

- Fernmeldekabel
- E-Leitung
- Wasserleitung
- Schmutzwasserleitung
- BAB-Lichtwellenleiter
- Entwässerungsleitung

Nr. des Regelungsverzeichnisses:

- 1.1 Straße, Wege, Zufahrten
- 2.2 Bauwerke und Anlagen
- 3.1 Entwässerung
- 4.1 Leitungen (Anlagen Dritter)
- 5.1 sonstige Anlagen

Sonstiges

- Naturschutzgebiet
- Biotop
- Waldfläche
- Grenze vorübergehende Inanspruchnahme

Absetz- und Regenrückhaltebecken

Beckenanlage:

- Absetzbecken — ASB

1 2

Entwurfsbearbeitung: Schüßler-Plan Ingenieurgesellschaft mbH, Am Tullnaupark 8, 90402 Nürnberg, Tel. 0911 / 982220-10	Projekt-Nr. 31152001	Datum	Zeichen
	bearbeitet	11/2017	Bln
	gezeichnet	11/2017	Scm
	geprüft	11/2017	Nun

Autobahndirektion Nordbayern, Flaschenhofstraße 55, 90402 Nürnberg, Tel.: 0911/4621-01, Fax: 0911/4621-456, E-Mail: poststelle@abdnb.bayern.de			
	bearbeitet: 4231	11/2017	gez. Bieber
	gezeichnet:		
	geprüft: 42	11/2017	gez. Stadelmaier
	PSP Nr.: B025.ABAD0032		
	Projekt: Talbrücke Thulba / W07 B613,018 / ASB 5825 627		

Unterlage wird ersetzt durch Unterlage 5 / 1 mit Planänderung 01
vom 30.11.2018

Feststellungsentwurf

Straßenbauverwaltung Freistaat Bayern	Unterlage / Blatt-Nr.: 5 / 1 von 2
Autobahndirektion Nordbayern	Lageplan Endlage km 612+590 - km 612+960
Straße / Abschn.-Nr. / Station: BAB A 7 / 160 / 0,739	Maßstab: 1:1000
PROJIS-Nr.: -	

BAB A 7 Fulda - Würzburg
Abschnitt: AS Bad Kissingen/Oberthulba - AS Hammelburg
Ersatzneubau der Talbrücke Thulba
BW 613a
von Bau-km 612+590 - 613+520

Aufgestellt:
Autobahndirektion Nordbayern
Nürnberg, den 30.11.2017

Stadelmaier, Baudirektor